xiaomi

Smart Band 8 Uživatelská příručka

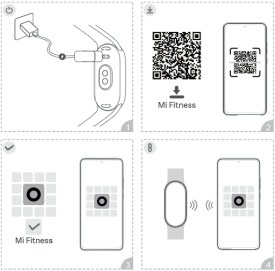
Mi Fitness
Mi Fitness

Specifikace

Produkt: Smart Band
Model: M22398T1
Čistá hmotnost: 27 g (včetně řemínku)
Rozměry polohy: 48 x 22,5 x 11 mm
Materiál řemínku: TPU
Nastavitelná délka: 135 - 210 mm
Typ baterie: Lithium-iontová polymerová baterie
Certifikace produktu týkající se tohoto náramku naleznete v Settings (Nastavení) > About band (O náramku) > Regulatory (Právní předpisy).

Kapacita baterie: 190 mAh
Vstup: 5.0 V ⎓ 400 mA Max
Vodotěsnost: 5 ATM
Provozní teplota: 0 °C ~42 43 °C
Frekvence Bluetooth: 2402 ~ 2480 MHz
Maximální výstup: < 13 dBm
Bezdrátová konektivita: Bluetooth® Low Energy 5.1

Slovní značka a loga Bluetooth® jsou registrované ochranné známky společnosti Bluetooth SIG, Inc. a jakékoli použití těchto značek společností Xiaomi Inc. podléhá licenci. Ostatní ochranné známky a obchodní jmena majitelům příslušných vlastníků.

Bezpečnostní opatření

1. Náramek noste kolem zápěstí asi na šířku jednoho prstu od zápěstní kosti. Příliš volné nošení náramku může ovlivnit přesnost měření tepové frekvence.
2. Při používání náramku k měření tepové frekvence nebje zápěstí v klidu.
3. Náramek má stupeň vodotěsnosti 5 ATM (hloubka 50 metrů). Lze je nosit v bazénu, při plavání s lehkou nebo při jiných aktivitách v mělké vodě. Nelze jej však používat v horkých sprchách nebo saunách ani při potápění. Kromě toho nezapomeňte, aby na náramek přímo nedopadaly prudké proudy pří vodních sportech. Funkce vodotěsnosti není trvalá a může se časem narušit.
4. Dotykový displej náramku nepodporuje ovládání pod vodou. Pokud se náramek dostane do kontaktu s vodou, pokud jsou kolem jeho povrchu ulitné přebytečnou vodu mákkým hadrikem.
5. Při každodenním používání se vyvarujte příliš těsnému nošení náramku a snažte se udržovat jeho kontaktní plochu suchou. Náramek pravidelně čistěte vodou.
6. Pokud kontaktní místo na kůži vykazuje známky zarudnutí nebo otoku, okamžitě přestaňte výrobek používat a vyhledejte lékařskou pomoc.

7. Pokud kontaktní místo na kůži vykazuje známky zarudnutí nebo otoku, okamžitě přestaňte výrobek používat a vyhledejte lékařskou pomoc.
8. Tento výrobek není hračka a obsahuje malé části. Uchovávejte jej mimo dosah dětí, abyste zabránili udušení nebo jiným zraněním způsobeným náhodným spolknutím malých částí.
9. Litinovou baterii nelze z toho náramku vyjmout. Aby nedošlo k poškození baterie nebo náramku, nevymýšlejte baterii sami. Při použití nesprávného typu baterie hrozí nebezpečí výbuchu. Použité baterie nevyhazujte do domácího odpadu. Tento náramek a použité baterie likvidujte v souladu s místními zákony a předpisy.
10. Baterii nerozebírejte, nerušte, nemodifikujte ani nevhazujte do ohně. Pokud dojde k jakémukoli úniku, okamžitě přestaňte výrobek používat. Nevystavujte ji slunečnímu záření, ohni ani prostředí s extrémní teplotou.
11. Pokud náramek nebudete delší dobu používat, doporučujeme jej vypnout a uschovat. Abyste předešli poškození způsobenému nadměrným vybitím baterie, každých 6 měsíců náramek plně nabijte.
12. Litinovou baterii nelze z tohoto náramku vyjmout. Baterii nevymýšlejte sami.
13. Nevkládejte náramek do mikrovlnné trouby, ani jej nevystavujte vysokým teplotám nebo nerozlučitelným, protože by mohlo dojít k výbuchu.
14. Provádějte baterie v prostředí s extrémně vysokou teplotou může mít za následek výbuch nebo únik hořlavé kapaliny či plynu.
15. Vystavení baterie extrémně nízkému tlaku vzduchu může mít za následek výbuch nebo únik hořlavé kapaliny či plynu.
16. Při používání výrobku udržujte indikátor výrobku mimo dosah očí dětí a zvířat.

Informace o likvidaci a recyklaci OEEZ

Všechny výrobky označené tímto symbolem jsou odpadní elektrická a elektronická zařízení, která by se neměla míchat s netříděným domovním odpadem. Místo toho byste měli chránit lidské zdraví a životní prostředí a odevzdat odpadní zařízení na určeném sběrném místě pro odpadní elektrických a elektronických zařízení, které určí vlada nebo místní úřady. Správná likvidace a recyklace pomůže zabránit

možným negativním důsledkům pro Životní prostředí a lidské zdraví.
Další informace o umístění i podmínkách těchto spotřebičů máte získáte od instalačního technika nebo od místních úřadů.

EU prohlášení o shodě

Společnost Xiaomi Communications Co., Ltd. tímto prohlašuje, že rádiové zařízení typu M2229B1 je v souladu se směrnicí 2014/53/EU.
Úplné znění EU prohlášení o shodě je dostupné na této internetové adresse: http://www.mi.com/global/service/support/declaration.html

Oznámení o záruce

Jako zákazník spotřebičů Xiaomi můžete za určitých podmínek využívat další záruky. Společnost Xiaomi nabízí specifické spotřebitelské záruční výhody, které jsou doplňkem, nikoliv náhradou, jakýchkoliv zákonných záruk poskytovaných vašim národním spotřebitelským právem. Změně a potvrzení související se záručnými podmínkami jsou stanoveny příslušnými místními zákony. Další informace o výhodách spotřebitelské záruky naleznete na oficiálních webových stránkách společnosti Xiaomi: https://www.mi.com/en/service/warranty/. Pokud to není zakázáno zákony nebo jinak příslušnou společností Xiaomi, jsou poprodejní služby omezeny na zemi nebo oblast původního nákupu. V rámci spotřebitelské záruky vám společnost Xiaomi v maximálním rozsahu povoleném zákonem podle svého uvážení vyhradí opravu, výměnu nebo vám za něj vrátí peníze. Na běžné opotřebení, vydání moc, zneužití nebo podlezení způsobené nedbalostí nebo vinou uživatele se záruka nevztahuje. Kontaktní osobou pro poprodejní servis máte díky jakékoli osobě v autorizovaném servisní síti společnosti Xiaomi, autorizovaní distributoři společnosti Xiaomi nebo konečný prodejce, který vám výrobky prodal. V případě pochybností se obraťte na příslušnou osobu, kterou může určit společnost Xiaomi. Tyto záruky platí v Hongkongu a na Tchajwanu.
Na výrobky, které nebyly řádně dovezeny a nebo nebyly řádně vyrobeny společností Xiaomi a nebo nebyly řádně získány od společnosti Xiaomi nebo oficiálního prodejce Xiaomi, se tyto záruky nevztahují.

Podle platných zákonů můžete využít záruky od neoficiálního prodejce, který vám výrobek prodal. Pro vaše výhody společnost Xiaomi vyzývá, abyste se obrátili na prodejce, u kterého jste výrobek zakoupili.

Vyloučení odpovědnosti: Vyobrazení výrobku, příslušenství, uživatelských rozhraní a dalších prvků v uživatelské příručce jsou pouze orientační schémata a mohou se mírně lišit od skutečného výrobku. Tuto příručku vydala společnost Xiaomi nebo podnik v rámci ekosystému společnosti Xiaomi. Typografické chyby a nepřesné informace v této příručce nebo v souvisejících programech a nebo zařízeních se mohou změnit bez předchozího upozornění. Takové změny budou uvedeny v nejnovější verzi příručky.

Výrobce: Xiaomi Communications Co., Ltd.
Adresa: #019, 9th Floor, Building 6, 33 Xi'anqi Middle Road, Haidian District, Beijing, China, 100085

–

*Izeň

Další informace najdete na www.mi.com

PAP

V1.0

HQ6072673G000
YT